

**FICHA TÉCNICA REFERENCIAL DE PUNTO CRÍTICO PARA EL CIERRE DE BRECHA, EN EL SECTOR PACAE, DISTRITO DE HUMAY, PROVINCIA DE PISCO, DEPARTAMENTO DE ICA**

**FTR-CB-PREV N° 0271-2026-ANA-AAA.CHCH-ALA.P**

**PROPUESTA TÉCNICA:** LIMPIEZA, DESCOLMATACIÓN Y CONSTRUCCION DE DIQUE CON ENROCADOS EN LA MARGEN DERECHA DEL RÍO PISCO, SECTOR PACAE, DISTRITO HUMAY, PROVINCIA DE PISCO, DEPARTAMENTO DE ICA.

**1. UBICACIÓN:**

AAA **CHAPARRA CHINCHA** ALA **PISCO** Fecha **24/04/2026**

**1.1. Ubicación política**

Departamento **ICA** Provincia **PISCO** Distrito **HUMAY** Sector **PACAE**

**1.2. Ubicación hidrográfica**

Unidad hidrográfica **CUENCA PISCO** Cuerpo de agua **RIO PISCO**

**1.3. Ubicación geográfica - Coordenadas UTM (Datum: WGS 84)**

	Inicial			Final			Margen	Observación
	Este (X):	Norte (Y):	Zona	Este (X):	Norte (Y):	Zona		
TRAMO 1	400027	8481413	18L	399185	8481485	18L	Derecha	Enrocado L=850 m

**2. EVALUACIÓN DE LA ZONA EXPUESTA:**

**2.1 Tipo de peligro**

inundacion ☒ flujo de detritos ☐ erosión fluvial ☒

**2.2. Nivel de Peligro**

Alto ☒ Muy Alto ☐

**2.2. Geología**

La geología en la zona de Pisco esta constituida por unidades litoestratigráficas que dan origen a las diversas formaciones geológicas que están separados por sucesivos procesos tectónicos que se han dado mediante la evolución que a sufrido la superficie terrestre, cuyas formaciones geológicas son: Formación Paracas (Eoceno terciario), Las formaciones volcánicas jurásico – cretáceo., El batolito, Formación Pisco (Mioceno terciario), Los sedimentos cuaternarios.

Las formaciones geológicas que afloran en la cuenca, predominando la formación Serie Abigarrada del periodo Terciario Superior de la era Cenozoico, la que abarca la cuenca alta, entre los 2500 msnm aproximadamente y la divisoria de cuenca. En cuanto a la secuencia estratigráfica se tiene que en la cuenca aflora una litología de rocas sedimentarias, metamórficas e ígneas. Las rocas sedimentarias son las calizas, areniscas, diatomita, lutitas, alternancias de sedimentos finos con material volcánico, etc.; las segundas por ortocuarcitas, cuarcitas y mármol; y las ígneas están conformadas principalmente por intrusiones de composición granitoide que forman parte del batolito andino que aflora en esta región del país y por efusiones volcánicas que cubren parcial o totalmente estructuras y rocas más antiguas. La edad de estas rocas comprende desde el Jurásico Superior hasta el Cuaternario reciente.

Gravoso	<input checked="" type="checkbox"/>	Arenas	<input checked="" type="checkbox"/>	Limo	<input type="checkbox"/>	Arcillas	<input type="checkbox"/>
Gravoso( Mayores a 2 mm), Arenoso( 2 mm - 0.1 mm) y Arcilloso( menores de 0.1 mm)							



PERÚ

Ministerio  
de Desarrollo Agrario  
y Riego

### 2.3. Hidrología

El río Pisco nace en el Departamento de Huancavelica, en la Cordillera Occidental de los Andes, a una altura que oscila entre los 4,000 y 5,000 m.s.n.m. originando angostos valles en el área de penillanura costera, utilizados para una agricultura de gran escala, recibe descargas de las lagunas Pultoc, Agnococho y Tacacocha entre otras, aproximadamente a 13°06' de latitud sur y 75°04' de longitud oeste, donde lleva el nombre de río Chiris, que corre de Noreste a Sureste aguas abajo hasta Huachac donde confluye a él por la margen izquierda el río Huachana en este punto toma el nombre de río Pisco, aguas abajo en Pampano por la margen izquierda se une el río Huaytara, a partir de allí el río corre de este a oeste pasando por Letrayo hasta desembocar en el Océano Pacífico.

La longitud total del recorrido del río desde su origen en la laguna Pultoc hasta su desembocadura en el océano Pacífico es de 179 km., con una gradiente promedio de 3.8 %. El río tiene agua todo el año y su aporte anual medio es de unos 807 637 000 m<sup>3</sup> con caudales máximos de 700 m<sup>3</sup>/seg. El río Pisco cuenta sólo con la estación de aforos de Letrayoc, ubicada en la cabecera del valle agrícola. Aguas arriba de esta estación, existen aproximadamente unas 3,000 Has. bajo riego, cuyo consumo, si bien con poca incidencia, hace disminuir el caudal del escurrimiento natural de la cuenca. La estación de Letrayoc controla una cuenca de 3,496 Km<sup>2</sup> de extensión, que incluye la totalidad de la "cuenca húmeda", delimitada inferiormente por la cota de los 2,500 m.s.n.m. y cuya extensión es de 2,736 Km<sup>2</sup>.

Se aprecia huella de ancho estable promedio del cauce de 150 m y altura promedio de sedimentos de 1.0 m.

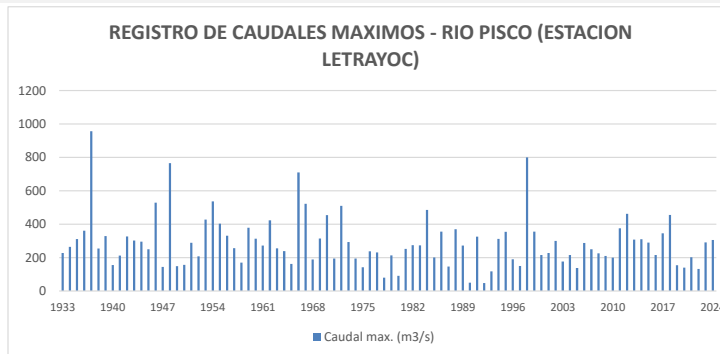

FUENTE: ANA

### 2.4. Elementos expuestos:

En la zona de intervención, se identificaron los siguientes elementos expuestos:

Nº de Habitantes	Nº de Viviendas	Tipo	Nº de I.E./P.I.E.S.	Nombre	Centros de Salud	Nombre	Otros	Nombre
-	-	ladrillo, bloque de cemento	-	-	-	-	-	-
-	-	Piedra, sillar con cal ó cemento						
-	-	Adobe ó tapia						
-	-	Quincha (caña con barro)						
-	-	Piedra con barro						
-	-	Madera (Pona, Tornillo, etc)						
-	-	Otro material						

En la zona intervenida se ha identificado las siguientes áreas productivas e infraestructuras relacionadas:

Área Total (ha)	Cultivos	Área (ha)	Total cabezas de Ganado	Clase	Nº	Infraestructura afectada	Nombre	Cantidad	Longitud (m)
30.00	Maiz	30	-	Vacunos	-	Bocatomas	-	-	-
	-	-		Ovinos	-	Canales	CD Cabeza de Toro	1	100
	-	-		Camelidos	-	Puentes	-	-	-
	-	-		Equinos	-	Carreteras	-	-	-
	-	-		Porcinos	-	Redes Electricas	-	-	-
	-	-		otros	-	Servicios de agua y desagüe	-	-	-

### 3. PROPUESTA TÉCNICA:

#### 3.1.-Estructural

Tipo	Unidad de medida	Cantidad	Descripción de la propuesta	Observaciones
DIQUE SEMICOMPACTADO CON MATERIAL PROPIO	km	0.85	Se conformara el dique semicompactado con material propio con equipos mecanicos que tendra una seccion transversal de 3.00 metros de alto y 3.00 metros de ancho de la corona. Con un talud interior Z=1.5	
DIQUE ENROCADO	km	0.85	Se propone implementar estructura de proteccion de tipo dique enrocado en la margen derecha del rio pisco, en una longitud de 0.85 km , conformada por rocas acomodadas en el talud y uña, protegidas con geotextil no tejido y filtro de grava de 0.20 m. A fin de reducir la erosion lateral.	La canteras mas cercana se ubica en el sector Pallasca, distrito de Humay

#### 3.2.- Medida No Estructural

Tipo	Unidad de medida	Cantidad	Descripción de la propuesta	Observaciones
LIMPIEZA Y DESCOLMATACIÓN	km	0.85	Trabajos de limpieza y descolmatación del cauce en un ancho promedio 60 metros, una longitud de 850 m, y una altura de corte 0.60 m, para mejorar la capacidad hidraulica y reducir el riesgo de inundacion.	

##### 3.2.1 Acciones Complementarias

Sensibilizar sobre los sistemas de alerta temprana comunitaria, mapas de evacuación, zonas seguras y ayuda humanitaria, asimismo la Autoridad Nacional del Agua debe realizar capacitaciones sobre la importancia de la delimitación de fajas marginales asociada a un ordenanza local o regional, talleres de sensibilización a la población en temas de gestión de riesgos de desastres, para que las poblaciones afectadas se encuentren preparadas a los fenómenos negativos de la naturaleza.

### 4. ESQUEMA DE PROPUESTA TÉCNICA:

#### 4.1.- VISTA DE PLANTA

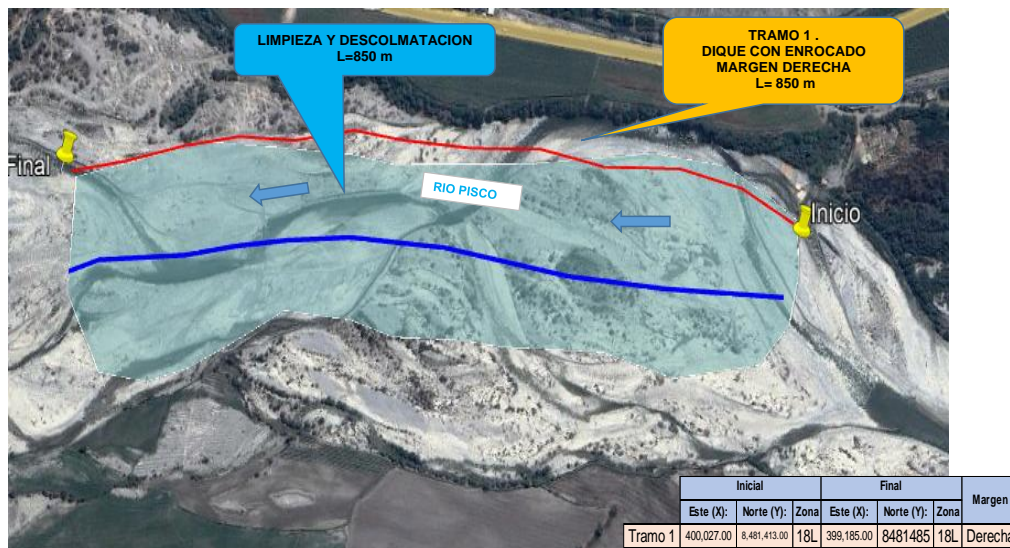

#### 4.2.-VISTA DE PERFIL

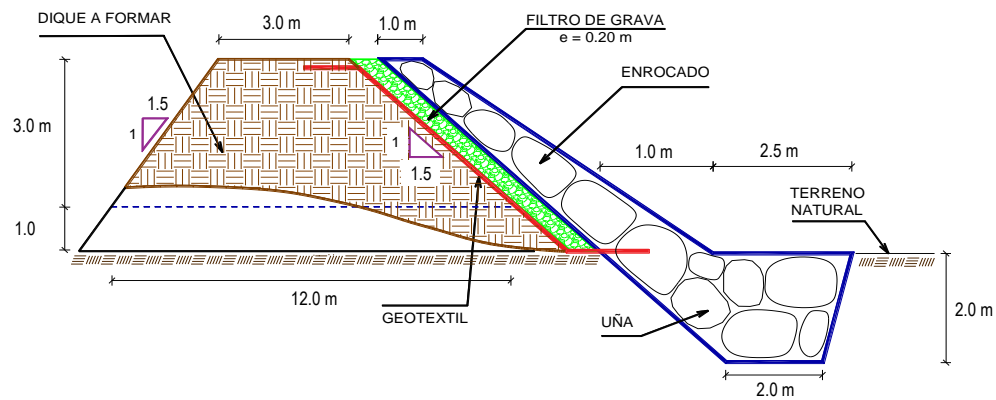

#### 5. IMAGEN SATELITAL DE ZONA VULNERABLE (GOOGLE EARTH)

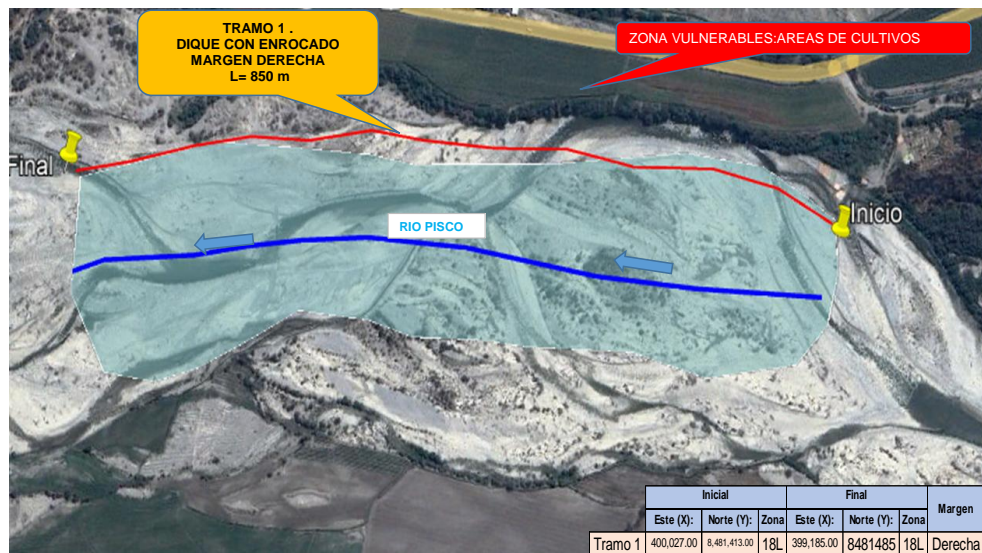

#### 7. PANEL FOTOGRÁFICO DE ZONA VULNERABLE



FIGURA N°01: MARGEN DERECHA DEL RIO VULNERABLE A INUNDACION.





FIGURA N°02: CULTIVOS EXPUESTOS EN EL SECTOR PACAE, ANTE UNA CRECIDA DEL RÍO PISCO EN LA MARGEN DERECHA



FIGURA N°03: EN LA TEMPORADA DE MAXIMAS AVENIDAS, EL RÍO PISCO AFECTA EN ESTE TRAMO DEL SECTOR PACAE, ARRASANDO CON TODO LO QUE ENCUENTRA A SU PASO.



## 8. PRESUPUESTO ESTIMADO:

ITEM	DESCRIPCIÓN	UND.	METRADO	PRECIO S/.	PARCIAL S/.
<b>LIMPIEZA, DESCOLMATACIÓN (L=850 m) Y CONSTRUCCION DE DIQUE C/ENROCADO (Tramo 1 =850 m)</b>					
<b>01.01</b>	<b>OBRAS PROVISIONALES</b>				<b>3,215.44</b>
01.01.01	CASETA DE GUARDIANIA Y ALMACEN	m2	15.00	95.60	1,434.00
01.01.02	CARTEL INFORMATIVO DE LA ACTIVIDAD 3.60 x 4.80 m	und	1.00	1,781.44	1,781.44
<b>01.02</b>	<b>TRABAJOS PRELIMINARES</b>				<b>34,600.31</b>
01.02.01	MOVILIZACIÓN Y DESMOVILIZACIÓN DE MAQUINARIA	vje	2.00	8,103.45	16,206.90
01.02.02	HABILITACION DE VIAS DE ACCESO	km	0.30	8,009.80	2,402.94
01.02.03	RAMPA DE INGRESO Y SALIDA A LA ZONA DE TRABAJO	m3	240.00	6.25	1,500.00
01.02.04	TRAZO Y REPLANTEO	KM	1.70	1,904.02	3,236.83
01.02.05	CONTROL TOPOGRAFICO	Km	1.70	2,908.61	4,944.64
01.02.06	DESVÍO DE CAUCE DE RIO	m	300.00	21.03	6,309.00
<b>01.03</b>	<b>MOVIMIENTO DE TIERRAS</b>				<b>668,681.68</b>
01.03.02	LIMPIEZA Y DESCOLMATACIÓN DEL CAUCE	m3	30,600.00	7.59	232,254.00
01.03.03	CONFORMACIÓN DE DIQUE CON MATERIAL PROPIO	m3	19,125.00	7.93	151,661.25
01.03.04	EXCAVACIÓN PARA UNA DE ENROCADO	m3	4,675.00	10.59	49,508.25
01.03.05	PERFILADO Y REFINE EN TALUD DE DIQUE	m2	4,597.08	3.22	14,802.60
01.03.06	ELIMINACIÓN DE MATERIAL EXCEDENTE	m3	18,572.50	11.87	220,455.58
<b>01.04</b>	<b>PROTECCIÓN CON ENROCADO</b>				<b>1,189,622.48</b>
01.04.01	GEOTEXTIL NO TEJIDO DE 400 GR/M2 (INCLUYE SUMINISTRO E INSTALACION)	m2	6,467.08	15.23	98,493.63
01.04.02	SUMINISTRO, TRANSPORTE Y COLOCACION DE FILTRO DE GRAVA	m3	510.00	125.82	64,168.20
01.04.03	EXTRACCIÓN DE ROCAS CON EXPLOSIVOS PARA ENROCADO	m3	7,225.00	40.55	292,973.75
01.04.04	SELECCIÓN Y ACOPIO DE ROCAS	m3	7,225.00	15.45	111,626.25
01.04.05	CARGUÍO Y TRANSPORTE DE ROCAS	m3	7,225.00	71.09	513,625.25
01.04.06	ACOMODO DE ROCAS EN UNA DE ENROCADO	m3	3,740.00	18.35	68,629.00
01.04.07	ACOMODO DE ROCAS EN TALUD DE ENROCADO	m3	2,040.00	19.66	40,106.40
<b>1.05</b>	<b>FLETE TERRESTRE</b>				<b>15,000.00</b>
01.05.01	FLETE TERRESTRE	gib	1.00	15,000.00	15,000.00
<b>COSTO DIRECTO</b>					<b>1,911,119.91</b>
<b>GASTOS GENERALES</b>					<b>191,111.99</b>
<b>UTILIDAD</b>					<b>191,111.99</b>
<b>SUB TOTAL</b>					<b>2,293,343.89</b>
<b>IGV (18%)</b>					<b>412,801.90</b>
<b>TOTAL</b>					<b>2,706,145.79</b>
<b>SUPERVISIÓN</b>					<b>57,333.60</b>
<b>SEGUIMIENTO Y MONITOREO</b>					<b>19,111.20</b>
<b>FICHA DEFINITIVA</b>					<b>15,000.00</b>
<b>PRESUPUESTO TOTAL REFERENCIAL</b>					<b>2,797,590.59</b>

SON: DOS MILLONES SETECIENTOS NOVENTA Y SIETE MIL QUINIENTOS NOVENTA CON 59/100 SOLES

## 9. CRONOGRAMA REFERENCIAL DE LA PROPUESTA TECNICA

ITEM	ACTIVIDAD	UND.	PLAZO DE EJECUCION											
			MES 01				MES 02				MES 03			
			I	II	III	IV	I	II	III	IV	I	II	III	IV
LIMPIEZA, DESCOLMATACIÓN (L=850 m) Y CONSTRUCCION DE DIQUE C/ENROCADO (Tramo 1 =850 m)														
01.01	OBRAS PROVISIONALES													
01.01.01	CASETA DE GUARDIANIA Y ALMACEN	m2												
01.01.02	CARTEL INFORMATIVO DE LA ACTIVIDAD 3.60 x 4.80 m	und												
01.02	TRABAJOS PRELIMINARES													
01.02.01	MOVILIZACIÓN Y DESMOVILIZACIÓN DE MAQUINARIA	vje												
01.02.02	HABILITACION DE VIAS DE ACCESO	km												
01.02.03	RAMPA DE INGRESO Y SALIDA A LA ZONA DE TRABAJO	m3												
01.02.04	TRAZO Y REPLANTEO	KM												
01.02.05	CONTROL TOPOGRAFICO	Km												
01.02.06	DESVÍO DE CAUCE DE RIO	m												
01.03	MOVIMIENTO DE TIERRAS													
01.03.02	LIMPIEZA Y DESCOLMATACIÓN DEL CAUCE	m3												
01.03.03	CONFORMACIÓN DE DIQUE CON MATERIAL PROPIO	m3												
01.03.04	EXCAVACIÓN PARA UNA DE ENROCADO	m3												
01.03.05	PERFILADO Y REFINE EN TALUD DE DIQUE	m3												
01.03.06	ELIMINACIÓN DE MATERIAL EXCEDENTE	m3												
01.04	PROTECCIÓN CON ENROCADO													
01.04.01	GEOTEXTIL NO TEJIDO DE 400 GR/M2 (INCLUYE SUMINISTRO E INSTALACION)	m2												
01.04.02	SUMINISTRO, TRANSPORTE Y COLOCACION DE FILTRO DE GRAVA	m3												
01.04.03	EXTRACCIÓN DE ROCAS CON EXPLOSIVOS PARA ENROCADO	m3												
01.04.04	SELECCIÓN Y ACOPIO DE ROCAS	m3												
01.04.05	CARGUÍO Y TRANSPORTE DE ROCAS	m3												
01.04.06	ACOMODO DE ROCAS EN UNA DE ENROCADO	m3												
01.04.07	ACOMODO DE ROCAS EN TALUD DE ENROCADO	m3												
1.05	FLETE TERRESTRE													
01.05.01	FLETE TERRESTRE	qlb												



PERÚ

Ministerio  
de Desarrollo Agrario  
y Riego

**ACTIVIDADES A REALIZAR PARA EL CUMPLIMIENTO DE LA PROPUESTA TECNICA REFERENCIAL**

ITEM	ACTIVIDAD	MES 01				MES 02				MES 03				MES 04				MES 05		
		I	II	III	IV	I	II	III	IV	I	II	III	IV	I	II	III	IV	I	II	III
01.01	FORMULACION DE FICHA TECNICA																			
01.02	CONTRATACION																			
01.03	EJECUCION																			
01.04	SUPERVISION																			
01.05	SEGUIMIENTO																			
01.06	LIQUIDACION																			

Fecha de elaboración de la ficha: 24/04/2026

**NOTA :** \* LA PRESENTE FICHA TECNICA ES REFERENCIAL, RESPECTO AL PRESUPUESTO, METRADOS, COSTOS UNITARIOS E INSUMOS; DEBIENDO SER LA FICHA TECNICA DEFINITIVA LA QUE ESTABLEZCA EL PRESUPUESTO DE LA ACTIVIDAD U OBRA.

\* LA PROPUESTA TECNICA ES REFERENCIAL Y PUEDE VARIAR DE ACUERDO AL ESTUDIO DE LA FICHA TECNICA DEFINITIVA



PERÚ

Ministerio  
de Desarrollo Agrario  
y Riego



### PRESUPUESTO REFERENCIAL DE LA PROPUESTA TECNICA

**Actividad** LIMPIEZA, DESCOLMATACIÓN Y CONSTRUCCION DE DIQUE CON ENROCADO EN LA MARGEN DERECHA DEL RÍO PISCO, SECTOR PACAE, DISTRITO HUMAY, PROVINCIA DE PISCO, DEPARTAMENTO DE ICA.

**Lugar** SECTOR PACAE ,DISTRITO HUMAY, PROVINCIA DE PISCO ,DEPARTAMENTO DE ICA.

**Fecha** 24/04/2026

ITEM	DESCRIPCIÓN	UND.	METRADO	PRECIO S/.	PARCIAL S/.
<b>LIMPIEZA, DESCOLMATACIÓN (L=850 m) Y CONSTRUCCION DE DIQUE C/ENROCADO (Tramo 1 =850 m)</b>					
<b>01.01</b>	<b>OBRAS PROVISIONALES</b>				<b>3,215.44</b>
01.01.01	CASETA DE GUARDIANIA Y ALMACEN	m2	15.00	95.60	1,434.00
01.01.02	CARTEL INFORMATIVO DE LA ACTIVIDAD 3.60 x 4.80 m	und	1.00	1,781.44	1,781.44
<b>01.02</b>	<b>TRABAJOS PRELIMINARES</b>				<b>34,600.31</b>
01.02.01	MOVILIZACIÓN Y DESMOVILIZACIÓN DE MAQUINARIA	vje	2.00	8,103.45	16,206.90
01.02.02	HABILITACION DE VIAS DE ACCESO	km	0.30	8,009.80	2,402.94
01.02.03	RAMPA DE INGRESO Y SALIDA A LA ZONA DE TRABAJO	m3	240.00	6.25	1,500.00
01.02.04	TRAZO Y REPLANTEO	KM	1.70	1,904.02	3,236.83
01.02.05	CONTROL TOPOGRAFICO	Km	1.70	2,908.61	4,944.64
01.02.06	DESVÍO DE CAUCE DE RIO	m	300.00	21.03	6,309.00
<b>01.03</b>	<b>MOVIMIENTO DE TIERRAS</b>				<b>668,681.68</b>
01.03.02	LIMPIEZA Y DESCOLMATACIÓN DEL CAUCE	m3	30,600.00	7.59	232,254.00
01.03.03	CONFORMACIÓN DE DIQUE CON MATERIAL PROPIO	m3	19,125.00	7.93	151,661.25
01.03.04	EXCAVACIÓN PARA UÑA DE ENROCADO	m3	4,675.00	10.59	49,508.25
01.03.05	PERFILADO Y REFINE EN TALUD DE DIQUE	m2	4,597.08	3.22	14,802.60
01.03.06	ELIMINACIÓN DE MATERIAL EXCEDENTE	m3	18,572.50	11.87	220,455.58
<b>01.04</b>	<b>PROTECCIÓN CON ENROCADO</b>				<b>1,189,622.48</b>
01.04.01	GEOTEXTIL NO TEJIDO DE 400 GR/M2 (INCLUYE SUMINISTRO E INSTALACION)	m2	6,467.08	15.23	98,493.63
01.04.02	SUMINISTRO, TRANSPORTE Y COLOCACION DE FILTRO DE GRAVA	m3	510.00	125.82	64,168.20
01.04.03	EXTRACCIÓN DE ROCAS CON EXPLOSIVOS PARA ENROCADO	m3	7,225.00	40.55	292,973.75
01.04.04	SELECCIÓN Y ACOPIO DE ROCAS	m3	7,225.00	15.45	111,626.25
01.04.05	CARGUÍO Y TRANSPORTE DE ROCAS	m3	7,225.00	71.09	513,625.25
01.04.06	ACOMODO DE ROCAS EN UÑA DE ENROCADO	m3	3,740.00	18.35	68,629.00
01.04.07	ACOMODO DE ROCAS EN TALUD DE ENROCADO	m3	2,040.00	19.66	40,106.40
<b>1.05</b>	<b>FLETE TERRESTRE</b>				<b>15,000.00</b>
01.05.01	FLETE TERRESTRE	glb	1.00	15,000.00	15,000.00
<b>COSTO DIRECTO</b>					<b>1,911,119.91</b>
GASTOS GENERALES					191,111.99
UTILIDAD					191,111.99
<b>SUB TOTAL</b>					<b>2,293,343.89</b>
IGV (18%)					412,801.90
<b>TOTAL</b>					<b>2,706,145.79</b>
SUPERVISIÓN					57,333.60
SEGUIMIENTO Y MONITOREO					19,111.20
FICHA DEFINITIVA					15,000.00
<b>PRESUPUESTO TOTAL REFERENCIAL</b>					<b>2,797,590.59</b>

SON: DOS MILLONES SETECIENTOS NOVENTA Y SIETE MIL QUINIENTOS NOVENTA CON 59/100 SOLES

NOTA: EL PRESUPUESTO ES REFERENCIAL, DEBIENDO SER LA FICHA TECNICA DEFINITIVA LA QUE ESTABLEZCA EL PRESUPUESTO FINAL DE LA ACTIVIDAD U OBRA





### PLANILLA GENERAL DE METRADOS REFERENCIAL DE LA PROPUESTA TECNICA

**Actividad:** LIMPIEZA, DESCOLMATACIÓN Y CONSTRUCCION DE DIQUE CON ENROCADO EN LA MARGEN DERECHA DEL RÍO PISCO, SECTOR PACAE, DISTRITO HUMAY, PROVINCIA DE PISCO, DEPARTAMENTO DE ICA.

**Ubicación:** SECTOR PACAE ,DISTRITO HUMAY, PROVINCIA DE PISCO ,DEPARTAMENTO DE ICA.

**Fecha :** 24/04/2026

Item	Descripción	Unid.	Nro veces	Dimensiones			Parcial	Total
				Largo	Ancho	Altura		
LIMPIEZA, DESCOLMATACIÓN (L=850 m) Y CONSTRUCCION DE DIQUE C/ENROCADO (Tramo 1 =850 m)								
1.01	OBRAS PROVISIONALES							
01.01.01	CASETA DE GUARDIANIA Y ALMACEN	m2	1.00	3.00	5.00		15.00	15.00
01.01.02	CARTEL INFORMATIVO DE LA ACTIVIDAD 3.60 x 4.80 m	Und.	1.00				1.00	1.00
1.02	TRABAJOS PRELIMINARES							
01.02.01	MOVILIZACIÓN Y DESMOVILIZACIÓN MAQUINARIA PESADA	vje	2.00				2.00	2.00
01.02.02	MANTENIMIENTO Y/O HABILITACION DE VIAS DE ACCESO	Km	1.00	0.30			0.30	0.30
01.02.03	RAMPA DE INGRESO Y SALIDA A LA ZONA DE TRABAJO	m3	1.00	15.00	4.00	4.00	240.00	240.00
01.02.04	TRAZO Y REPLANTEO	Km	1.00					1.70
	LIMPIEZA Y DESCOLMATACION		1.00	0.85				
	DIQUE ENROCADO		1.00	0.85				
01.02.05	CONTROL TOPOGRAFICO	Km	1.00					1.70
	LIMPIEZA Y DESCOLMATACION			0.85				
	DIQUE ENROCADO			0.85				
01.02.06	DESVÍO DE CAUCE DE RIO	M	1.00	300.00			300.00	300.00
1.03	MOVIMIENTO DE TIERRAS							
01.03.01	LIMPIEZA Y DESCOLMATACIÓN DEL CAUCE	m3	1.00	850.00	60.00	0.60	30,600.00	30,600.00
01.03.02	CONFORMACIÓN DE DIQUE CON MATERIAL PROPIO	m3	1.00	850.00	7.50	3.00	19,125.00	19,125.00
					area			
01.03.03	EXCAVACIÓN PARA UÑA DE ENROCADO	m3	1.00	850.00	5.50		4,675.00	4,675.00
01.03.04	PERFILADO Y REFINE EN TALUD DE DIQUE	m2	1.00	850.00		5.41	4,597.08	4,597.08
						esponj		
01.03.05	ELIMINACIÓN DE MATERIAL EXCEDENTE	m3	1.00	16,150.00		1.15	18,572.50	18,572.50
1.04	PROTECCIÓN CON ENROCADO							
01.04.01	GEOTEXTIL NO TEJIDO DE 400 GR/M2 (INCLUYE SUMINISTRO E INSTALACION)	m2	1.00	850.00	7.61		6,467.08	6,467.08
01.04.02	SUMINISTRO, TRANSPORTE Y COLOCACION DE FILTRO DE GRAVA	m3	1.00	850.00	0.60		510.00	510.00
01.04.03	EXTRACCIÓN DE ROCAS CON EXPLOSIVOS PARA ENROCADO	m3			area			7,225.00
	Extracción de rocas para talud		1.00	850.00	3.00		2,550.00	
	Extracción de rocas para uña		1.00	850.00	5.50		4,675.00	
01.04.04	SELECCIÓN Y ACOPIO DE ROCAS	m3						7,225.00
	Selección y acopio de rocas para talud		1.00	850.00	3.00		2,550.00	
	Selección y acopio de rocas para uña		1.00	850.00	5.50		4,675.00	
01.04.05	CARGUÍO Y TRANSPORTE DE ROCAS	m3						7,225.00
	Carguío y transporte de rocas para talud		1.00	850.00	3.00		2,550.00	
	Carguío y transporte de rocas para uña		1.00	850.00	5.50		4,675.00	
01.04.06	ACOMODO DE ROCAS EN UÑA DE ENROCADO	m3						3,740.00
	Acomodo de rocas para uña de enrocado		1.00	850.00	5.50		3,740.00	
01.04.07	ACOMODO DE ROCAS EN TALUD DE ENROCADO	m3						2,040.00
	Acomodo de rocas para talud de enrocado		1.00	850.00	3.00		2,040.00	
1.05	FLETE TERRESTRE							
01.05.01	FLETE TERRESTRE	glb	1.00				1.00	1.00

#### ESQUEMA DE LA PROPUESTA TECNICA

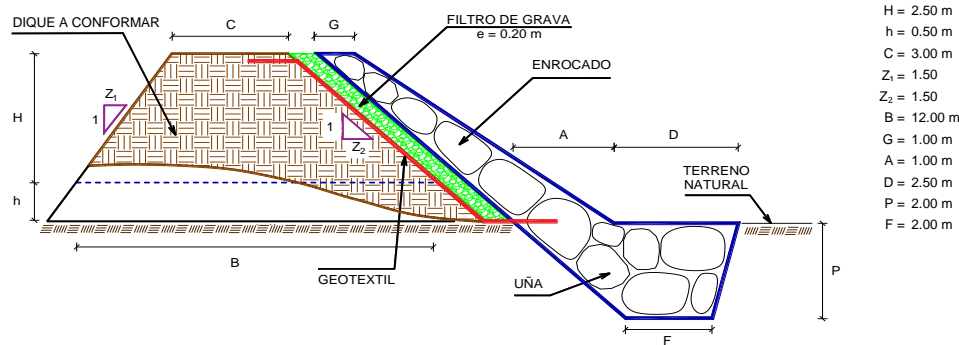

% de vacios en el enrocado = 20%

NOTA: LOS METRADOS SON REFERENCIALES, DEBIENDO SER LA FICHA TECNICA DEFINITIVA LA QUE ESTABLEZCA LOS VALORES FINALES, DE ACUERDO AL PLANTEAMIENTO ESTRUCTURAL



PERÚ

Ministerio  
de Desarrollo Agrario  
y Riego

## ANALISIS DE COSTOS UNITARIOS REFERENCIAL DE LA PROPUESTA TECNICA

Presupuesto	LIMPIEZA, DESCOLMATACIÓN Y CONSTRUCCION DE DIQUE CON ENROCADO EN LA MARGEN DERECHA DEL RÍO PISCO, SECTOR PACAE, DISTRITO HUMAY, PROVINCIA DE PISCO, DEPARTAMENTO DE ICA.						
Lugar	SECTOR PACAE ,DISTRITO HUMAY, PROVINCIA DE PISCO ,DEPARTAMENTO DE ICA.						
Partida	01.01.01 CASETA DE GUARDIANIA Y/O ALMACEN						
Rendimiento	m2/DIA	20.0000	EQ. 20.0000	Costo unitario directo por : m2		95.60	
Código	Descripción Recurso	Unidad	Cuadrilla	Cantidad	Precio S/.	Parcial S/.	
	Mano de Obra						
0101010003	OPERARIO	hh	1.0000	0.4000	28.94	11.58	
0101010004	OFICIAL	hh	1.0000	0.4000	22.68	9.07	
0101010005	PEON	hh	1.0000	0.4000	20.54	8.22	
						28.87	
	Materiales						
02041200010005	CLAVOS PARA MADERA CON CABEZA DE 3"	kg		0.2500	6.59	1.65	
0204180008	CALAMINA GALVANIZADA e=0.14 mm	m2		0.8000	11.60	9.28	
0231010001	MADERA TORNILLO	p2		6.0000	7.00	42.00	
02310500010007	TRIPLAY LUPUNA E= 6 mm	m2		0.7500	17.24	12.93	
						65.86	
	Equipos						
0301010006	HERRAMIENTAS MANUALES	%mo		3.0000	28.87	0.87	
						0.87	
Partida	01.01.02 CARTEL DE IDENTIFICACION DE ACTIVIDAD						
Rendimiento	und/DIA	1.0000	EQ. 1.0000	Costo unitario directo por : und		1,781.44	
Código	Descripción Recurso	Unidad	Cuadrilla	Cantidad	Precio S/.	Parcial S/.	
	Mano de Obra						
0101010003	OPERARIO	hh	1.0000	8.0000	28.94	231.52	
0101010005	PEON	hh	2.0000	16.0000	20.54	328.64	
						560.16	
	Materiales						
02041200010009	CLAVOS PARA MADERA CON CABEZA DE 2" A 4"	kg		2.0000	6.71	13.42	
0207030001	HORMIGON	m3		0.4800	40.00	19.20	
0213010001	CEMENTO PORTLAND TIPO I (42.5 kg)	bol		1.2000	26.55	31.86	
0231010001	MADERA TORNILLO	p2		70.0000	7.00	490.00	
02901500260004	GIGANTOGRAFIA SEGUN DISEÑO	und		1.0000	650.00	650.00	
						1,204.48	
	Equipos						
0301010006	HERRAMIENTAS MANUALES	%mo		3.0000	560.16	16.80	
						16.80	
Partida	01.02.01 MOVILIZACION Y DESMOVILIZACION DE MAQUINARIAS Y EQUIPOS						
Rendimiento	gib/DIA	1.0000	EQ. 1.0000	Costo unitario directo por : gib		8,103.45	
Código	Descripción Recurso	Unidad	Cuadrilla	Cantidad	Precio S/.	Parcial S/.	
	Mano de Obra						
0101010005	PEON	hh	6.0000	48.0000	20.54	985.92	
						985.92	
	Equipos						
0301010006	HERRAMIENTAS MANUALES	%mo		3.0000	985.92	29.58	
03012200010004	CAMION PLATAFORMA 4 x 6 300 HP 19 tn	hm	0.7500	6.0000	326.80	1,960.80	
0301220011	CAMION SEMI TRAYLER 6 x4 330 HP 35 TN	hm	1.8750	15.0000	341.81	5,127.15	
						7,117.53	
Partida	01.02.02 HABILITACION DE CAMINO DE ACCESO						
Rendimiento	km/DIA	0.8000	EQ. 0.8000	Costo unitario directo por : km		8,009.80	
Código	Descripción Recurso	Unidad	Cuadrilla	Cantidad	Precio S/.	Parcial S/.	
	Mano de Obra						
0101010004	OFICIAL	hh	1.0000	10.0000	22.68	226.80	
0101010005	PEON	hh	1.0000	10.0000	20.54	205.40	
						432.20	
	Equipos						
03011800020002	TRACTOR DE ORUGAS DE 300-330 HP	hm	1.0000	10.0000	757.76	7,577.60	
						7,577.60	
Partida	01.02.03 RAMPAS DE ACCESO A LA ACTIVIDAD						
Rendimiento	m3/DIA	1,000.0000	EQ. 1,000.0000	Costo unitario directo por : m3		6.25	
Código	Descripción Recurso	Unidad	Cuadrilla	Cantidad	Precio S/.	Parcial S/.	
	Mano de Obra						
0101010005	PEON	hh	1.0000	0.0080	20.54	0.16	
0101010010	OFICIAL (CONTROLADOR)	hh	0.1000	0.0008	22.68	0.02	
						0.18	
	Equipos						
0301010006	HERRAMIENTAS MANUALES	%mo		3.0000	0.18	0.01	
03011800020002	TRACTOR DE ORUGAS DE 300-330 HP	hm	1.0000	0.0080	757.76	6.06	
						6.07	



PERÚ

Ministerio  
de Desarrollo Agrario  
y Riego



Partida 01.02.04

TRAZO Y REPLANTEO

Rendimiento	km/DIA	0.5000	EQ. 0.5000	Costo unitario directo por : km		1,904.02	
Código	Descripción Recurso	Unidad	Cuadrilla	Cantidad	Precio S/.	Parcial S/.	
Mano de Obra							
0101010003	OPERARIO	hh	0.1000	1.6000	28.94	46.30	
0101010005	PEON	hh	0.5000	8.0000	20.54	164.32	
0101030000	TOPOGRAFO	hh	1.0000	16.0000	30.08	481.28	
01010300030003	AYUDANTE DE TOPOGRAFIA	hh	0.5000	8.0000	22.68	181.44	
						873.34	
Materiales							
02040300010043	FIERRO 3/8"	var		0.5000	27.47	13.74	
0213010001	CEMENTO PORTLAND TIPO I (42.5 kg)	bol		3.6000	26.55	95.58	
02130300010003	YESO BOLSA 25 kg	bol		3.0000	20.00	60.00	
0231040001	ESTACAS DE MADERA	und		50.0000	4.65	232.50	
0240020001	PINTURA ESMALTE	gal		0.3500	60.17	21.06	
						422.88	
Equipos							
0301000014	MIRAS	día	2.0000	4.0000	17.36	69.44	
0301000015	JALONES	día	4.0000	8.0000	14.96	119.68	
0301000022	ESTACION TOTAL	he	1.0000	16.0000	24.53	392.48	
0301010006	HERRAMIENTAS MANUALES	%mo		3.0000	873.34	26.20	
						607.80	

Partida 01.02.05

CONTROL TOPOGRAFICO

Rendimiento	km/DIA	0.2000	EQ. 0.2000	Costo unitario directo por : km		2,908.61	
Código	Descripción Recurso	Unidad	Cuadrilla	Cantidad	Precio S/.	Parcial S/.	
Mano de Obra							
0101010004	OFICIAL	hh	0.1000	4.0000	22.68	90.72	
0101010005	PEON	hh	0.5000	20.0000	20.54	410.80	
0101030000	TOPOGRAFO	hh	1.0000	40.0000	30.08	1,203.20	
01010300030003	AYUDANTE DE TOPOGRAFIA	hh	0.2500	10.0000	22.68	226.80	
						1,931.52	
Materiales							
02130300010003	YESO BOLSA 25 kg	bol		3.0000	20.00	60.00	
0231040001	ESTACAS DE MADERA	und		50.0000	4.65	232.50	
0240020001	PINTURA ESMALTE	gal		0.2500	60.17	15.04	
						307.54	
Equipos							
0301000023	NIVEL TOPOGRAFICO	hm	1.0000	40.0000	15.29	611.60	
0301010006	HERRAMIENTAS MANUALES	%mo		3.0000	1,931.52	57.95	
						669.55	

Partida 01.02.06

DESVIO DE CAUCE DE RIO

Rendimiento	m/DIA	320.0000	EQ. 320.0000	Costo unitario directo por : m		21.03	
Código	Descripción Recurso	Unidad	Cuadrilla	Cantidad	Precio S/.	Parcial S/.	
Mano de Obra							
0101010003	OPERARIO	hh	1.0000	0.0250	28.94	0.72	
0101010004	OFICIAL	hh	0.5000	0.0125	22.68	0.28	
0101010005	PEON	hh	2.0000	0.0500	20.54	1.03	
						2.03	
Equipos							
0301010006	HERRAMIENTAS MANUALES	%mo		3.0000	2.03	0.06	
03011800020002	TRACTOR DE ORUGAS DE 300-330 HP	hm	1.0000	0.0250	757.76	18.94	
						19.00	

Partida 01.03.01

LIMPIEZA Y DESCOLMATACIÓN DE CAUCE DE RIO

Rendimiento	m3/DIA	850.0000	EQ. 850.0000	Costo unitario directo por : m3		7.59	
Código	Descripción Recurso	Unidad	Cuadrilla	Cantidad	Precio S/.	Parcial S/.	
Mano de Obra							
0101010003	OPERARIO	hh	1.0000	0.0094	28.94	0.27	
0101010005	PEON	hh	1.0000	0.0094	20.54	0.19	
						0.46	
Equipos							
0301010006	HERRAMIENTAS MANUALES	%mo		3.0000	0.46	0.01	
03011800020002	TRACTOR DE ORUGAS DE 300-330 HP	hm	1.0000	0.0094	757.76	7.12	
						7.13	

Partida 01.03.02

CONFORMACION DE DIQUE SECO C/ MAQUINARIA CON MATERIAL PROPIO

Rendimiento	m3/DIA	810.0000	EQ. 810.0000	Costo unitario directo por : m3		7.93	
Código	Descripción Recurso	Unidad	Cuadrilla	Cantidad	Precio S/.	Parcial S/.	
Mano de Obra							
0101010005	PEON	hh	1.0000	0.0099	20.54	0.20	
0101010010	OFICIAL (CONTROLADOR)	hh	1.0000	0.0099	22.68	0.22	
						0.42	
Equipos							
0301010006	HERRAMIENTAS MANUALES	%mo		3.0000	0.42	0.01	
03011800020002	TRACTOR DE ORUGAS DE 300-330 HP	hm	1.0000	0.0099	757.76	7.50	
						7.51	

Partida 01.03.03

EXCAVACION DE UÑA PARA DIQUE

**PERÚ****Ministerio  
de Desarrollo Agrario  
y Riego****Autoridad Nacional del Agua**

Rendimiento **m3/DIA** **350.0000** EQ. **350.0000** Costo unitario directo por : m3 **11.59**

Código	Descripción Recurso	Unidad	Cuadrilla	Cantidad	Precio S/.	Parcial S/.
<b>Mano de Obra</b>						
0101010004	OFICIAL	hh	1.0000	0.0229	22.68	0.52
0101010005	PEON	hh	1.0000	0.0229	20.54	0.47
<b>Equipos</b>						
0301010006	HERRAMIENTAS MANUALES	%mo		5.0000	0.99	0.05
03011700010007	EXCAVADORA SOBRE ORUGAS 170 - 250 HP 1	hm	1.0000	0.0229	417.13	9.55
<b>9.60</b>						

Partida **01.03.04** **PERFILADO Y REFINE EN TALUD DE DIQUE**

Rendimiento **m2/DIA** **1,200.0000** EQ. **1,200.0000** Costo unitario directo por : m2 **3.22**

Código	Descripción Recurso	Unidad	Cuadrilla	Cantidad	Precio S/.	Parcial S/.
<b>Mano de Obra</b>						
0101010004	OFICIAL	hh	1.0000	0.0067	22.68	0.15
0101010005	PEON	hh	2.0000	0.0133	20.54	0.27
<b>0.42</b>						
<b>Equipos</b>						
0301010006	HERRAMIENTAS MANUALES	%mo		3.0000	0.42	0.01
03011700010007	EXCAVADORA SOBRE ORUGAS 170 - 250 HP 1	hm	1.0000	0.0067	417.13	2.79
<b>2.80</b>						

Partida **01.03.05** **ELIMINACION DE MATERIAL EXCEDENTE D=5 km**

Rendimiento **m3/DIA** **1,200.0000** EQ. **1,200.0000** Costo unitario directo por : m3 **11.87**

Código	Descripción Recurso	Unidad	Cuadrilla	Cantidad	Precio S/.	Parcial S/.
<b>Mano de Obra</b>						
0101010005	PEON	hh	1.0000	0.0067	20.54	0.14
0101010010	OFICIAL (CONTROLADOR)	hh	0.1000	0.0007	22.68	0.02
<b>0.16</b>						
<b>Equipos</b>						
03011600010005	CARGADOR SOBRE LLANTAS DE 200 - 250 HP 4. yd3	hm	1.0000	0.0067	320.60	2.15
0301220010	CAMION VOLQUETE 6 x 4 330HP15 M3	hm	4.0000	0.0267	358.17	9.56
<b>11.71</b>						

Partida **01.04.01** **GEOTEXTIL NO TEJIDO DE 400 GR/M2 (INCLUYE SUMINISTRO E INSTALACION)**

Rendimiento **m2/DIA** **400.0000** EQ. **400.0000** Costo unitario directo por : m2 **15.23**

Código	Descripción Recurso	Unidad	Cuadrilla	Cantidad	Precio S/.	Parcial S/.
<b>Mano de Obra</b>						
0101010003	OPERARIO	hh	1.0000	0.0200	28.94	0.58
0101010004	OFICIAL	hh	1.0000	0.0200	22.68	0.45
0101010005	PEON	hh	4.0000	0.0800	20.54	1.64
<b>2.67</b>						
<b>Materiales</b>						
0210020009	GEOTEXTIL NO TEJIDO MACTEX MT200	m2		1.0500	11.89	12.48
<b>12.48</b>						
<b>Equipos</b>						
0301010006	HERRAMIENTAS MANUALES	%mo		3.0000	2.67	0.08
<b>0.08</b>						

Partida **01.04.02** **SUMINISTRO, TRANSPORTE Y COLOCACION DE FILTRO DE GRAVA**

Rendimiento **m3/DIA** **250.0000** EQ. **250.0000** Costo unitario directo por : m3 **125.82**

Código	Descripción Recurso	Unidad	Cuadrilla	Cantidad	Precio S/.	Parcial S/.
<b>Mano de Obra</b>						
0101010005	PEON	hh	62.5000	2.0000	20.54	41.08
0101010010	OFICIAL (CONTROLADOR)	hh	3.1250	0.1000	22.68	2.27
<b>43.35</b>						
<b>Materiales</b>						
0207010012	GRAVA SELECCIONADA 2-6 MM3	m3		1.1000	70.00	77.00
<b>77.00</b>						
<b>Equipos</b>						
0301010006	HERRAMIENTAS MANUALES	%mo		3.0000	43.35	1.30
03011700010007	EXCAVADORA SOBRE ORUGAS 170 - 250 HP 1	hm	0.3125	0.0100	417.13	4.17
<b>5.47</b>						

**PERÚ****Ministerio  
de Desarrollo Agrario  
y Riego**Partida **01.04.03****EXTRACCION DE ROCA C/EXPLOSIVOS**

Rendimiento	<b>m3/DIA</b>	<b>200.0000</b>	EQ. <b>200.0000</b>	Costo unitario directo por : m3		<b>40.55</b>	
<b>Código</b>	<b>Descripción Recurso</b>	<b>Unidad</b>	<b>Cuadrilla</b>	<b>Cantidad</b>	<b>Precio S/.</b>	<b>Parcial S/.</b>	
<b>Mano de Obra</b>							
0101010007	PERFORISTA	hh	2.0000	0.0800	30.95	2.48	
0101010010	OFICIAL (CONTROLADOR)	hh	1.0000	0.0400	22.68	0.91	
0101010011	AYUDANTE DE PERFORISTA	hh	2.0000	0.0800	29.30	2.34	
0102010000013	TECNICO (AUTORIZADO x DISCAMEC)	hh	1.0000	0.0400	31.99	1.28	
						<b>7.01</b>	
<b>Materiales</b>							
0255100001	DINAMITA AL 65%	kg		0.2500	7.31	1.83	
0255100009	MECHA L DE SEGURIDAD IMPERMEABLE BLANCA	m		1.0000	15.00	15.00	
0255100010	FULMINANTE	und		1.0000	4.00	4.00	
0290230059	BARRENO DE 7/8" x 5 HP	und		0.0170	92.00	1.56	
						<b>22.39</b>	
<b>Equipos</b>							
0301010006	HERRAMIENTAS MANUALES	%mo		5.0000	7.01	0.35	
03011400020002	MARTILLO NEUMATICO DE 29 kg	hm	2.0000	0.0800	6.22	0.50	
03011400060005	COMPRESORA NEUMATICA 196 HP 600 - 690 PCM	hm	1.0000	0.0400	257.61	10.30	
						<b>11.15</b>	

Partida **01.04.04****SELECCION Y ACOPIO DE ROCA**

Rendimiento	<b>m3/DIA</b>	<b>250.0000</b>	EQ. <b>250.0000</b>	Costo unitario directo por : m3		<b>15.45</b>	
<b>Código</b>	<b>Descripción Recurso</b>	<b>Unidad</b>	<b>Cuadrilla</b>	<b>Cantidad</b>	<b>Precio S/.</b>	<b>Parcial S/.</b>	
<b>Mano de Obra</b>							
0101010004	OFICIAL	hh	1.0000	0.0320	22.68	0.73	
0101010005	PEON	hh	2.0000	0.0640	20.54	1.31	
						<b>2.04</b>	
<b>Equipos</b>							
0301010006	HERRAMIENTAS MANUALES	%mo		3.0000	2.04	0.06	
03011700010007	EXCAVADORA SOBRE ORUGAS 170 - 250 HP 1	hm	1.0000	0.0320	417.13	13.35	
						<b>13.41</b>	

Partida **01.04.05****CARGUIO Y TRANSPORTE DE ROCA DIST. 16 km**

Rendimiento	<b>m3/DIA</b>	<b>200.0000</b>	EQ. <b>200.0000</b>	Costo unitario directo por : m3		<b>71.09</b>	
<b>Código</b>	<b>Descripción Recurso</b>	<b>Unidad</b>	<b>Cuadrilla</b>	<b>Cantidad</b>	<b>Precio S/.</b>	<b>Parcial S/.</b>	
<b>Mano de Obra</b>							
0101010004	OFICIAL	hh	1.0000	0.0400	22.68	0.91	
						<b>0.91</b>	
<b>Equipos</b>							
0301010006	HERRAMIENTAS MANUALES	%mo		5.0000	0.91	0.05	
03011600010005	CARGADOR SOBRE LLANTAS DE 200 - 250 HP 4. yd3	hm	1.0000	0.0400	320.60	12.82	
0301220010	CAMION VOLQUETE 6 x 4 330HP15 M3	hm	4.0000	0.1600	358.17	57.31	
						<b>70.18</b>	

Partida **01.04.06****ACOMODO DE ROCAS EN UÑA DE ENROCADO**

Rendimiento	<b>m3/DIA</b>	<b>300.0000</b>	EQ. <b>300.0000</b>	Costo unitario directo por : m3		<b>18.35</b>	
<b>Código</b>	<b>Descripción Recurso</b>	<b>Unidad</b>	<b>Cuadrilla</b>	<b>Cantidad</b>	<b>Precio S/.</b>	<b>Parcial S/.</b>	
<b>Mano de Obra</b>							
0101010005	PEON	hh	4.0000	0.1067	20.54	2.19	
0101010010	OFICIAL (CONTROLADOR)	hh	1.0000	0.0267	22.68	0.61	
						<b>2.80</b>	
<b>Equipos</b>							
0301010006	HERRAMIENTAS MANUALES	%mo		3.0000	2.80	0.08	
03011700010006	EXCAVADORA SOBRE ORUGAS 325 HP	hm	1.0000	0.0267	579.26	15.47	
						<b>15.55</b>	

Partida **01.04.07****ACOMODO DE ROCAS EN TALUD DE ENROCADO**

Rendimiento	<b>m3/DIA</b>	<b>280.0000</b>	EQ. <b>280.0000</b>	Costo unitario directo por : m3		<b>19.66</b>	
<b>Código</b>	<b>Descripción Recurso</b>	<b>Unidad</b>	<b>Cuadrilla</b>	<b>Cantidad</b>	<b>Precio S/.</b>	<b>Parcial S/.</b>	
<b>Mano de Obra</b>							
0101010005	PEON	hh	4.0000	0.1143	20.54	2.35	
0101010010	OFICIAL (CONTROLADOR)	hh	1.0000	0.0286	22.68	0.65	
						<b>3.00</b>	
<b>Equipos</b>							
0301010006	HERRAMIENTAS MANUALES	%mo		3.0000	3.00	0.09	
03011700010006	EXCAVADORA SOBRE ORUGAS 325 HP	hm	1.0000	0.0286	579.26	16.57	
						<b>16.66</b>	

Partida **01.05.01****FLETE TERRESTRE**

Rendimiento	<b>gib/DIA</b>	EQ.	Costo unitario directo por : gib		<b>15,000.00</b>	
<b>Código</b>	<b>Descripción Recurso</b>	<b>Unidad</b>	<b>Cuadrilla</b>	<b>Cantidad</b>	<b>Precio S/.</b>	<b>Parcial S/.</b>
<b>Materiales</b>						
0203020002	FLETE TERRESTRE	gib		1.0000	15,000.00	15,000.00

**NOTA: LOS ANALISIS DE COSTOS UNITARIOS SON REFERENCIALES, DEBIENDO SER LA FICHA TECNICA DEFINITIVA LA QUE DETERMINE LOS COSTOS UNITARIOS FINALES**



## Precios y cantidades de recursos requeridos por tipo

Presupuesto

LIMPIEZA, DESCOLMATACIÓN Y CONSTRUCCION DE DIQUE CON ENROCADOS EN LA MARGEN DERECHA DEL RÍO PISCO, SECTOR PACAE, DISTRITO HUMAY, PROVINCIA DE PISCO, DEPARTAMENTO DE ICA.

Lugar

SECTOR PACAE ,DISTRITO HUMAY, PROVINCIA DE PISCO ,DEPARTAMENTO DE ICA.

Código	Recurso	Unidad	Cantidad	Precio S/.	Parcial S/.
MANO DE OBRA					
0101010003	OPERARIO	hh	441.2018	28.94	12,768.38
0101010004	OFICIAL	hh	806.9495	22.68	18,301.61
0101010005	PEON	hh	3,587.1283	20.54	73,679.62
0101010007	PERFORISTA	hh	578.0000	30.95	17,889.10
0101010010	OFICIAL (CONTROLADOR)	hh	700.7319	22.68	15,892.60
0101010011	AYUDANTE DE PERFORISTA	hh	578.0000	29.30	16,935.40
0101030000	TOPOGRAFO	hh	95.2000	30.08	2,863.62
01010300030003	AYUDANTE DE TOPOGRAFIA	hh	30.6000	22.68	694.01
01020100000013	TECNICO (AUTORIZADO x DISCAMEC)	hh	289.0000	31.99	9,245.11
					<b>168,269.45</b>
MATERIALES					
0203020002	FLETE TERRESTRE	glb	1.0000	15,000.00	15,000.00
02040300010043	FIERRO 3/8"	var	0.8500	27.47	23.35
02041200010005	CLAVOS PARA MADERA CON CABEZA DE 3"	kg	3.7500	6.59	24.71
02041200010009	CLAVOS PARA MADERA CON CABEZA DE 2" A 4"	kg	2.0000	6.71	13.42
0204180008	CALAMINA GALVANIZADA e=0.14 mm	m2	12.0000	11.60	139.20
0207010012	GRAVA SELECCIONADA 2-6 MM3	m3	561.0000	70.00	39,270.00
0207030001	HORMIGON	m3	0.4800	40.00	19.20
0210020009	GEOTEXTIL NO TEJIDO MACTEX MT200	m2	6,790.4340	11.89	80,738.26
0213010001	CEMENTO PORTLAND TIPO I (42.5 kg)	bol	7.3200	26.55	194.35
02130300010003	YESO BOLSA 25 kg	bol	10.2000	20.00	204.00
0231010001	MADERA TORNILLO	p2	160.0000	7.00	1,120.00
0231040001	ESTACAS DE MADERA	und	170.0000	4.65	790.50
02310500010007	TRIPLAY LUPUNA E= 6 mm	m2	11.2500	17.24	193.95
0240020001	PINTURA ESMALTE	gal	1.0200	60.17	61.37
0255100001	DINAMITA AL 65%	kg	1,806.2500	7.31	13,203.69
0255100009	MECHA L DE SEGURIDAD IMPERMEABLE BLANCA	m	7,225.0000	15.00	108,375.00
0255100010	FULMINANTE	und	7,225.0000	4.00	28,900.00
02901500260004	GIGANTOGRAFIA SEGUN DISEÑO	und	1.0000	650.00	650.00
0290230059	BARRENO DE 7/8" x 5 HP	und	122.8250	92.00	11,299.90
					<b>300,220.90</b>
EQUIPOS					
0301000014	MIRAS	día	6.8000	17.36	118.05
0301000015	JALONES	día	13.6000	14.96	203.46
0301000022	ESTACION TOTAL	he	27.2000	24.53	667.22
0301000023	NIVEL TOPOGRAFICO	hm	68.0000	15.29	1,039.72
0301010006	HERRAMIENTAS MANUALES	%mo			5,618.91
03011400020002	MARTILLO NEUMATICO DE 29 kg	hm	578.0000	6.22	3,595.16
03011400060005	COMPRESORA NEUMATICA 196 HP 600 - 690 PCM	hm	289.0000	257.61	74,449.29
03011600010005	CARGADOR SOBRE LLANTAS DE 200 - 250 HP 4. yd3	hm	413.4357	320.60	132,547.49
03011700010006	EXCAVADORA SOBRE ORUGAS 325 HP	hm	158.2020	579.26	91,640.09
03011700010007	EXCAVADORA SOBRE ORUGAS 170 - 250 HP 1	hm	374.1579	417.13	156,072.48
03011800020002	TRACTOR DE ORUGAS DE 300-330 HP	hm	489.3975	757.76	370,845.85
03012200010004	CAMION PLATAFORMA 4 x 6 300 HP 19 tn	hm	12.0000	326.80	3,921.60
0301220010	CAMION VOLQUETE 6 x 4 330HP15 M3	hm	1,651.8858	358.17	591,655.94
0301220011	CAMION SEMI TRAYLER 6 x4 330 HP 35 TN	hm	30.0000	341.81	10,254.30
					<b>1,442,629.56</b>
				<b>Total</b>	<b>S/.</b>
					<b>1,911,119.91</b>



### CRONOGRAMA REFERENCIAL DE LA PROPUESTA TECNICA

**Actividad** LIMPIEZA, DESCOLMATACIÓN Y CONSTRUCCION DE DIQUE CON ENROCADO EN LA MARGEN DERECHA DEL RÍO PISCO, SECTOR PACAE, DISTRITO HUMAY, PROVINCIA DE PISCO, DEPARTAMENTO DE ICA.

**Ubicación** SECTOR PACAE ,DISTRITO HUMAY, PROVINCIA DE PISCO ,DEPARTAMENTO DE ICA.

**Fecha** 24/04/2026

ITEM		ACTIVIDAD	UND.	PLAZO DE EJECUCION											
				MES 01				MES 02				MES 03			
				I	II	III	IV	I	II	III	IV	I	II	III	IV
LIMPIEZA, DESCOLMATACIÓN (L=850 m) Y CONSTRUCCION DE DIQUE C/ENROCADO (Tramo 1 =850 m)															
01.01	OBRAS PROVISIONALES														
01.01.01	CASETA DE GUARDIANIA Y ALMACEN	m2													
01.01.02	CARTEL INFORMATIVO DE LA ACTIVIDAD 3.60 x 4.80 m	und													
01.02	TRABAJOS PRELIMINARES														
01.02.01	MOVILIZACIÓN Y DESMOVILIZACIÓN DE MAQUINARIA	vje													
01.02.02	HABILITACION DE VIAS DE ACCESO	km													
01.02.03	RAMPA DE INGRESO Y SALIDA A LA ZONA DE TRABAJO	m3													
01.02.04	TRAZO Y REPLANTEO	KM													
01.02.05	CONTROL TOPOGRAFICO	Km													
01.02.06	DESVIO DE CAUCE DE RIO	m													
01.03	MOVIMIENTO DE TIERRAS														
01.03.02	LIMPIEZA Y DESCOLMATACIÓN DEL CAUCE	m3													
01.03.03	CONFORMACIÓN DE DIQUE CON MATERIAL PROPIO	m3													
01.03.04	EXCAVACIÓN PARA UNA DE ENROCADO	m3													
01.03.05	PERFILADO Y REFINE EN TALUD DE DIQUE	m2													
01.03.06	ELIMINACIÓN DE MATERIAL EXCEDENTE	m3													
01.04	PROTECCIÓN CON ENROCADO														
01.04.01	GEOTEXTIL NO TEJIDO DE 400 GR/M2 (INCLUYE SUMINISTRO E INSTALACION)	m2													
01.04.02	SUMINISTRO, TRANSPORTE Y COLOCACION DE FILTRO DE GRAVA	m3													
01.04.03	EXTRACCIÓN DE ROCAS CON EXPLOSIVOS PARA ENROCADO	m3													
01.04.04	SELECCIÓN Y ACOPIO DE ROCAS	m3													
01.04.05	CARGUÍO Y TRANSPORTE DE ROCAS	m3													
01.04.06	ACOMODO DE ROCAS EN UNA DE ENROCADO	m3													
01.04.07	ACOMODO DE ROCAS EN TALUD DE ENROCADO	m3													
1.05	FLETE TERRESTRE														
01.05.01	FLETE TERRESTRE	qlb													



### CRONOGRAMA DE ACTIVIDADES PARA EL CUMPLIMIENTO DE OBRA

**PRESUPUESTO** LIMPIEZA, DESCOLMATACIÓN Y CONSTRUCCION DE DIQUE CON ENROCADO EN LA MARGEN DERECHA DEL RÍO PISCO, SECTOR PACAE, DISTRITO HUMAY, PROVINCIA DE PISCO, DEPARTAMENTO DE ICA.

**LUGAR** SECTOR PACAE ,DISTRITO HUMAY, PROVINCIA DE PISCO ,DEPARTAMENTO DE ICA.

**FECHA** 24/04/2026

ITEM	ACTIVIDAD	MES 01				MES 02				MES 03				MES 04				MES 05		
		I	II	III	IV	I	II	III	IV	I	II	III	IV	I	II	III	IV	I	II	III
01.01	FORMULACION DE FICHA TECNICA	■																		
01.02	CONTRATACION			■																
01.03	EJECUCION					■	■	■	■	■	■	■	■	■	■	■	■			
01.04	SUPERVISIÓN					■	■	■	■	■	■	■	■	■	■	■	■			
01.05	SEGUIMIENTO					■	■	■	■	■	■	■	■	■	■	■	■			
01.06	LIQUIDACION																	■	■	